

平成23年度から造林補助 制度が変わりました。

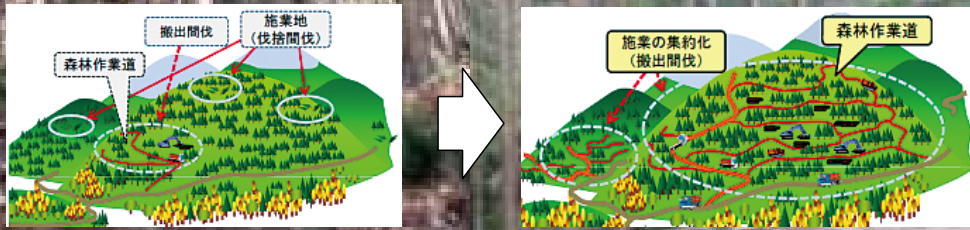

これまでは個々の森林施業に対して造林補助金が交付されましたが、平成23年度から間伐への補助金は「計画的でまとまった搬出間伐」に限定されました。



1. 新しい造林補助制度

- 新しい造林の補助制度では、間伐に対する要件が変わりました。

間伐の補助は搬出を伴う場合に限定

間伐(更新伐)は施業地から間伐材を搬出した場合に補助金が交付されます。

※切捨間伐だけでは補助されません。

補助の対象

- 間伐……60年生まで
- 更新伐…90年生まで(更新が必須)
- 10m³/ha以上の搬出

計画的でまとまった施業

計画的にまとまった区域(集約化された区域)で行う間伐(更新伐)に対して補助金が交付されます。

補助の対象

- 森林施業計画および集約化実施計画の区域
- 5ha以上/年の間伐(または更新伐)

- 間伐以外の新植、下刈、枝打ち等については従来どおり1施業地当たり0.1haが補助の対象になります。

2. 施業集約化のススメ

小面積で間伐を行って間伐材を搬出した場合、コストもかかり収益も上がりません。

そこで、何人かの森林をとりまとめて間伐を行うようにすれば、道をつけたり、林業機械を使えるようになって収益が上がりやすくなります。

これを施業の集約化といいます。

施業集約化は、小規模に分散した林地をとりまとめて作業道を整備しつつ、林業機械を効率的に用いて間伐などの森林整備を行うことで次のようなメリットがあります。

- ◆ 将来の伐採(主伐)に利用できる作業道の整備
- ◆ 生産効率や収益性の向上
- ◆ 所有境界の明確化



全国提案型施業定着化促進部会 資料

森林作業道



林業機械



詳しいお問い合わせは 甲賀森林組合 (☎0748(66)0015) まで

間伐材を搬出して間伐施業負担金ゼロに、山によっては還元できます。!!

受託造林事業試算例

1.0ha当たり

補助事業名	森林環境保全直接支援事業							
施業区分	造林	下刈	枝打	除伐	間伐+搬出			
補助対象要件	0.1ha(1反)以上				集約面積 5.0ha以上+搬出材積 10m ³ 以上+30%間伐			
補助対象林令	スギ・ヒノキ 伐採後	10年生以下	60年生以下	25年生以下	スギ・ヒノキ		スギ・ヒノキ	
					未口径 φ12cm~φ20cm		未口径 φ22cm~φ28cm	
事業費 (標準)	1,450,000円	130,000円	420,000円	200,000円	30m ³ ~39m ³ 搬出	670,000円	50m ³ ~59m ³ 搬出	845,000円
補助金	約700,000円	約105,000円	約220,000円	約120,000円	搬出補助金	約550,000円	搬出補助金	約640,000円
					予定売上	120,000円	予定売上	約300,000円
山主負担金	750,000円	25,000円	200,000円	80,000円	お支払額	0	お支払額	95,000円
備考	施業見積書を提示します。				森林施業プラン提案書を提示します。(下記参照)			

森林施業プラン提案書

調査目	H23.9.1		調査書	甲賀森林組合 甲賀 太郎		
森林の所在	市・町 甲賀市	町・大字 〇〇	字 △△	番地 123	林小班 〇〇-イ	
所有者	住所 〇〇市 ××町 △△		氏名 森林 一郎 様			
面積	1.00 ha		森林の現況	林齢	制限林	
			間伐が遅れ、かなり過密状態になっており、 30%程度の間伐が必要な状況である。		有 (無)	
事業費内訳	施業内容				事業費	
	除伐	状況 状況	経過 経過	率	面積 ha	
	間伐	成立本数 1700/ha	種類 種類	搬出 令級 8~9	率 30%以上	面積 1.00 ha 搬出材積 50.00 m ³
	枝打	成立本数 /ha	種類 /ha	打高 打高	本数	面積 ha 面積 ha
	作業路 (開設・補修)				難易度 中	総延長 150 m
事業費					① 約 665,000円	
手数料等					② 約 180,000円	
合計	①+②				③ 約 845,000円	
現況写真		補助金額	間伐	370,000円		
			作業路	270,000円		
		計	④ 約	640,000円		
		売上額	50 m ³ × 6,000 円/m ³			
		⑤ 約	300,000円			
想定御見積額 (③-④-⑤)						
お負担額		0 円				
お支払額		約 95,000 円				